A.V.I. S.r.l.	ORGANIGRAMMA PER LA QUALITÀ, LA SALUTE, LA SICUREZZA E L'AMBIENTE	OQAS Rev. 03 del 06.08.24

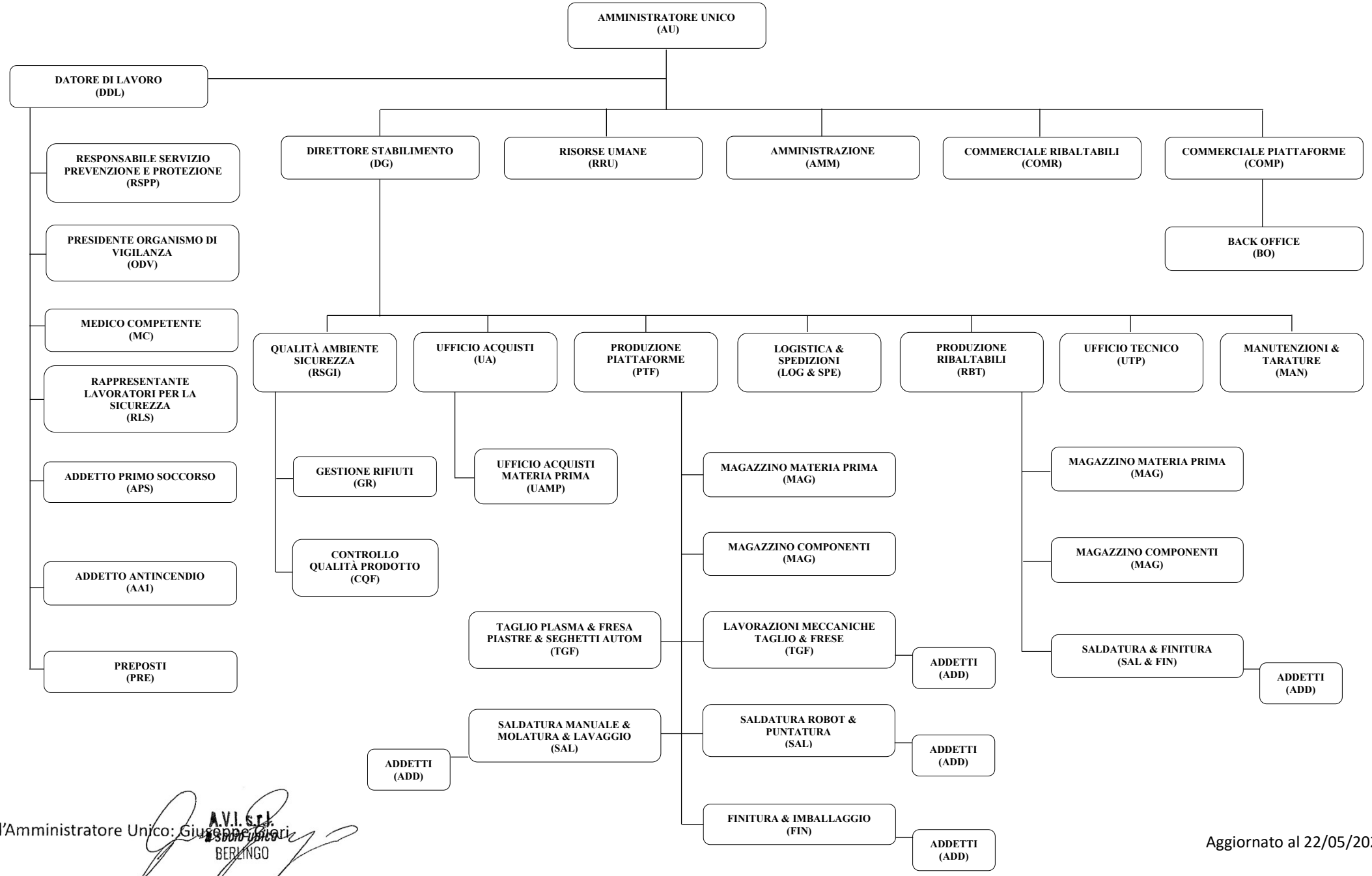

l'Amministratore Unico: Giuseppe Tiari

A.V.I. S.r.l. Socio Unico BERLINGO

Aggiornato al 22/05/2025